



ESCUELA DE COMUNICACIÓN TIERRA Y TERRITORIO

Jueves 30 de noviembre 2023

EJEMPLO EVALUACIÓN

JÚBA WAJÍÍN



Detalles del caso: Juba Wajiín

2011 - Juba Wajiín supo que 80% de su territorio ancestral fue concesionado a dos mineras transnacionales. No hubo una **consulta previa, libre e informada**.



Detalles del Caso: Juba Wajiín

Derechos indígenas a la consulta protegidos en:

- Constitución Mexicana
- Organización Internacional del Trabajo (OIT) - Convenio 169
- Convención Americana de Derechos Humanos

El derecho a la consulta de los pueblos indígenas no está protegido por la Ley Minera

"Esta Constitución reconoce y garantiza el derecho de pueblos indígenas a la autodeterminación y, en consecuencia, a la autonomía para conservar y mejorar el hábitat y preservar la integridad de sus tierras" - Constitución de los Estados Unidos Mexicanos (Artículo 2)

Detalles del caso: Juba Wajiín

- 2013 - Inicia proceso judicial mediante el cual se busca establecer que la ley minera es inconstitucional
- 2016 - Las empresas se retiran de las concesiones
- 2018 - Una jueza federal establece que el gobierno mexicano tiene la obligación constitucional de respetar el derecho a su territorio de los pueblos indígenas lo cual implica que las empresas mineras no pueden continuar operando en territorio de Juba Wajiín

La Estrategia

Objetivo de Cambio:

cancelar las concesiones que el Gobierno Mexicano le garantizó a las compañías mineras en las montañas de Juba Waijín, con base en el argumento de que la ley minera es inconstitucional puesto que no reconocen el derecho a la consulta

Audiencias:

- 1) La Suprema Corte de Justicia y otras instancias gubernamentales
- 2) Corporaciones transnacionales (Ho Shi Min and Zalamera)
- 3) Otras comunidades afectadas/ amenazadas por la minería; aliadxs de derechos humanos locales e internacionales
- 4) Medios

Mapa de ActorXs



Planeación

FASE	OBJETIVO DE COMUNICACIÓN	AUDIENCIA	MENSAJE	ESTRATEGIA
Proceso ante la Suprema Corte de Justicia de la Nación	Obtener una sentencia favorable que declarara inconstitucional la Ley Minera por contravenir la Constitución y el Artículo 169	Suprema Corte	Juba Wajiín es una comunidad indígena (lo cual fue negado por la Secretaría de Economía) y su derecho a la consulta fue violado por el Gobierno Mexicano	Video sobre el derecho a la consulta y el reconocimiento del ser indígena a través de mostrar cuestiones como la lengua, prácticas culturales, políticas y rituales.
Presión a la segunda instancia legal	Conseguir una reafirmación del fallo	Jueza de Distrito	Conseguir fallo judicial para proteger el territorio de Juba Wajiín frente a la minería	<ul style="list-style-type: none">- Videos para redes sociales y la prensa- Medios- Conferencias de Prensa
Al final del proceso legal	Compartir aprendizajes para utilizar la comunicación y estrategias en defensa del territorio	Otras comunidades y futuras generaciones de Juba Wajiín	Yes it's possible to defeat mega-mining projects and defend our ancestral lands	Long-form documentary via community screenings

Direfentes videos para diferentes audiencias con diferentes objetivos. Mismas Imágenes. Una Campaña



VIDEO 1

**Suprema Corte de Justicia
de la Nación**

(9 minutos)



VIDEO 2

Aliadxs y medixs

(1 minuto)



VIDEO 3

Comunidades

(40 minutos)

Fases

- Frente al Poder Judicial mostrando que el derecho a la consulta fue violado y probar que son un pueblo indígena (2015)

"This Constitution recognizes and guarantees the right of indigenous communities to self-determination and, in consequence, to autonomy to conserve and improve the habitat and preserve the integrity of their lands"



Constitution of the United Mexican States (Article 2)



Video como evidencia: probar que son indígenas



Por eso nos organizamos como pueblo Me'phaa que somos.

They all speak their original language: Me Phaa

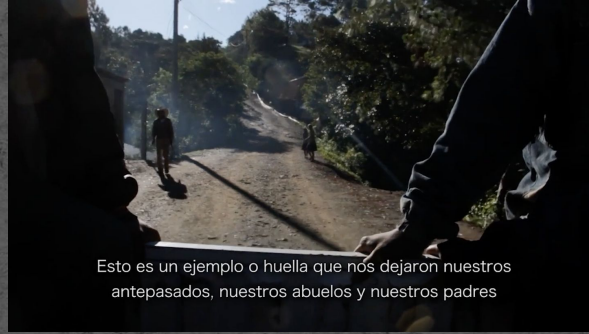

Esto es un ejemplo o huella que nos dejaron nuestros antepasados, nuestros abuelos y nuestros padres

Ancestral way of organization



si hay un problema o un trabajo por hacer, se convoca a todos a una reunión para poder resolver dialogando

Collective taking of decisions



La tierra es nuestra madre, nos alimenta

Relationship with nature



Traditional celebrations



Traditional rituals

Videos cortos para redes sociales

- Video de un minuto para dar a conocer a la prensa (2016)
- Video más largo (de 5 minutos) para dar más elementos sobre el caso a medios y aliados (2017)



Video Spot y estrategia en Facebook para dar a conocer la buena noticia y seguir presionando al Poder Judicial (2017)

<https://www.facebook.com/watch/?v=10156371476455329>



WITNESS

11 de julio a las 11:12 · 🌐

In 2013, WITNESS co-hosted a Video For Change convening in Mexico. Out of this convening, a group of activists from [Tlachinollan Centro de Derechos Humanos de La Montaña](#) introduced the use of video in the community of Juba Wajiín's fight to protect their land from illegal foreign mining operations. Their inspiring use of video advocacy has helped them reach a powerful decision for land rights activists in Mexico - last week a ruling in Mexico held that the mining operations cannot continue without consultation with the Juba Wajiín community.

For more information about this historic case: <https://blog.witness.org/.../mexico-indigenous-community-jub.../>

Livestreamed press conference (En español):

<https://www.youtube.com/watch?v=XYvWmM6vJa4&feature=youtu.be>

NOW THE SUPREME COURT HANDED DOWN A RULING WHICH PROHIBITS MINING IN JUBA WAJIIN TERRITORY WITHOUT THE COMMUNITY'S CONSENT

Medios replican la noticia



 **Paula Daibert** compartió el video de AJ+ Español.
19 de julio a las 17:49 · 🌐 ▼

las caras y voces de la resistencia indígena de Júba Wajjín
([Laura Salas](#) gracias por dejarnos usar partes de este hermoso registro ❤️)



93.935 reproducciones

AJ+ Español agregó un nuevo video: Victoria histórica contra una minera.
19 de julio a las 17:45 · 🌐

Años de organización de este pueblo indígena de México han resultado en una victoria histórica.

👍 Me encanta 💬 Comentar ➦ Compartir

Triunfo inédito de comunidad indígena contra minera



ESTE TRIUNFO DA ESPERANZA A
OTROS PUEBLOS QUE LUCHAN
CONTRA LA MINERÍA

Me gusta Comentar Compartir

Opciones Enviar por Messenger

Más información: <http://bit.ly/2t8f9Tc>
#videoslajornada

358.072 reproducciones

Me gusta Comentar Compartir

6.222

Comentarios destacados

13.014 veces compartido

155 comentarios



Abraham Bautista Felicidades a esa comunidad, en una region donde es imposible que llegue un medio economico para subsistir rechazan la unica actividad que los pudiera sacar adelante. Sigán cerrados sigan protejiendo un pedazo de cerro del cual no obtienen nada

Me gusta · Responder · 23 · 15 de julio a las 10:04

44 respuestas



Hugo Alberto Palacios Cuanta ignorancia!!! Todos los que utilizan un celular deberían saber que gracias a la minería se tienen los metales con los que se fabrican sus celulares. vehículos.



Escribe un comentario...



CINETECA NACIONAL / FORO AL AIRE LIBRE / ENTRADA LIBRE



PRIMERA FUNCIÓN DEL AÑO
26 DE ENERO. 8:00 PM

JUBA WAJIIN

RESISTENCIA EN LA
MONTAÑA DE GUERRERO

"TICHO" CORTOMETRAJE
* INVITADOS ESPECIALES



Cineteca Nacional



Ciudad de México,
Enero de 2018





La Sandía Digital

29 Julai 2019 ·

Juba Wajin: resistencia en la montaña de Guerrero en Guatemala!!

Este 4 de agosto a las 4 pm en el marco de Resiliente, Muestra Documental en la Ciudad de Guatemala. Pasen la voz!!!



RESILIENTE
MUESTRA DOCUMENTAL

2, DE AGOSTO
GIGANTES DESCALZOS
DURAZO - De Roberto Durazo - 2017 - 16:00
HORAS: 11:00 y 13:00

3, DE AGOSTO
NO SUCUMBIÓ LA ETERNIDAD
DURAZO - De Roberto Durazo - 2017 - 16:00
HORAS: 11:00 y 13:00

4, DE AGOSTO
JUBA WAJIN: RESISTENCIA EN LA MONTAÑA DE GUERRERO
DURAZO - De Roberto Durazo - 2017 - 16:00
HORAS: 11:00 y 13:00

5, DE AGOSTO
LA AUDIA TOCADA POR LA LUNA
DURAZO - De Roberto Durazo - 2017 - 16:00
HORAS: 11:00 y 13:00

Teatro de Bellas Artes
Avenida Elena 14-75 - zona 1

RESILIENTE
MUESTRA DOCUMENTAL

WAIJIN: RESISTENCIA MONTAÑA DE GUERRERO

Muestra de video y cine indígena «Miradas en lucha» en Universidad San Marcos, Lima

This entry was posted on junio 5, 2018 by [Tomate Colectivo](#), in [Agenda](#), [autonomía](#), [Buen Vivir](#), [Memoria](#), [Noticias](#), [pueblos indígenas](#), [Videos](#) and tagged [AMAHUACA](#), [amazonia](#), [audiovisual indígena](#), [autonomía](#), [Buen Vivir](#), [Centro de Derechos Humanos de la Montaña Tlachinollan](#), [cine](#), [cine indígena](#), [ecuador](#), [el maizal](#), [JUBA WAJIN](#), [KAWSAK SACHA](#), [La canoa de la vida](#), [la sandia digital](#), [lima](#), [méxico](#), [miradas en lucha](#), [muestra de cine y video](#), [observatorio de antropología audiovisual unmsm](#), [perú](#), [pueblos indígenas](#), [radio ucamara](#), [sarayaku](#), [siempre](#), [tequío audiovisual](#), [witness](#). Bookmark the [permalink](#). Deja un comentario



Este miércoles 06 de junio, en calidad de estreno se presentará el documental “JUBA WAJIN” realizado en la comunidad indígena Me Phaa en la montaña de Guerrero, México. En el marco de la muestra de video y cine indígena “Miradas en lucha”, en el Auditorio 1 de la facultad de ciencias sociales – UNMSM desde las 4 pm, ingreso libre.